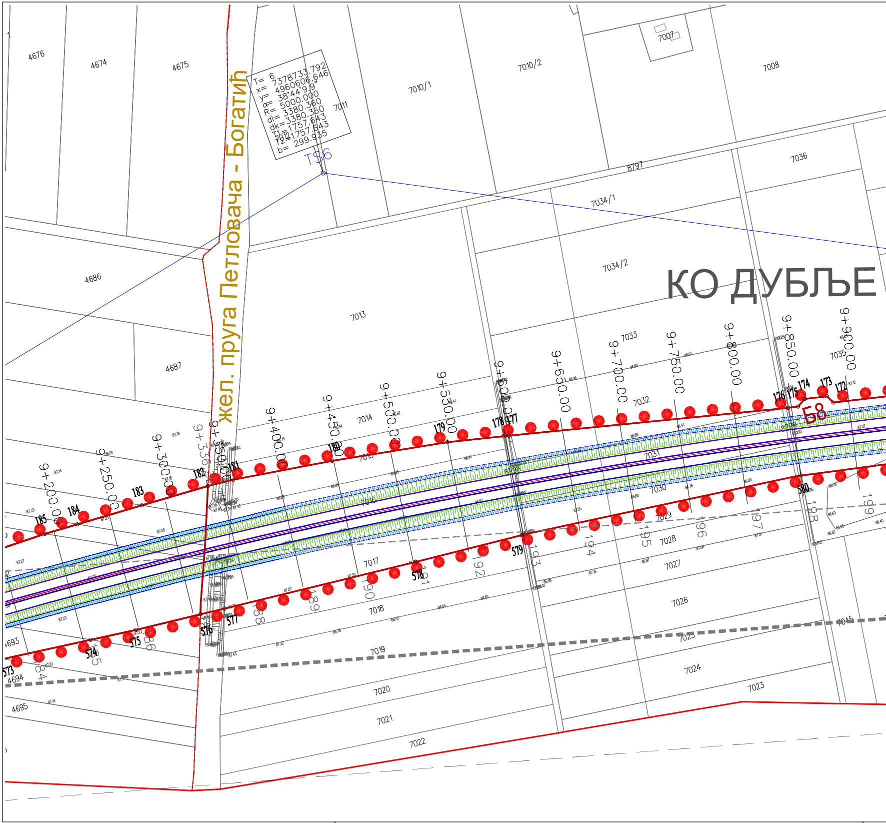
КО ДУБЉЕ
жел. пруга Петловача - Богатић
T= 6
x= 7378733.792
y= 4960606.646
α= 38°44'9.9"
R= 5000.000
dl= 3380.360
dk= 3380.360
T1= 1757.643
T2= 1757.643
b= 299.935
TS6
Б8
9+200.00
9+250.00
9+300.00
9+336
9+350.00
9+400.00
9+450.00
9+500.00
9+550.00
9+600.00
9+650.00
9+700.00
9+750.00
9+800.00
9+850.00
9+900.00
4676
4674
4675
4686
4687
4694
4695
7007
7008
7010/1
7010/2
7011
7012
7013
7014
7015
7016
7017
7018
7019
7020
7021
7022
7023
7024
7025
7026
7027
7028
7029
7030
7031
7032
7033
7034/1
7034/2
7035
7036
7045
8797
8798
172
173
174
175
176
177
178
179
180
181
182
183
184
185
573
574
575
576
577
578
579
580
184
185
186
188
189
190
191
192
193
194
195
196
197
198
199

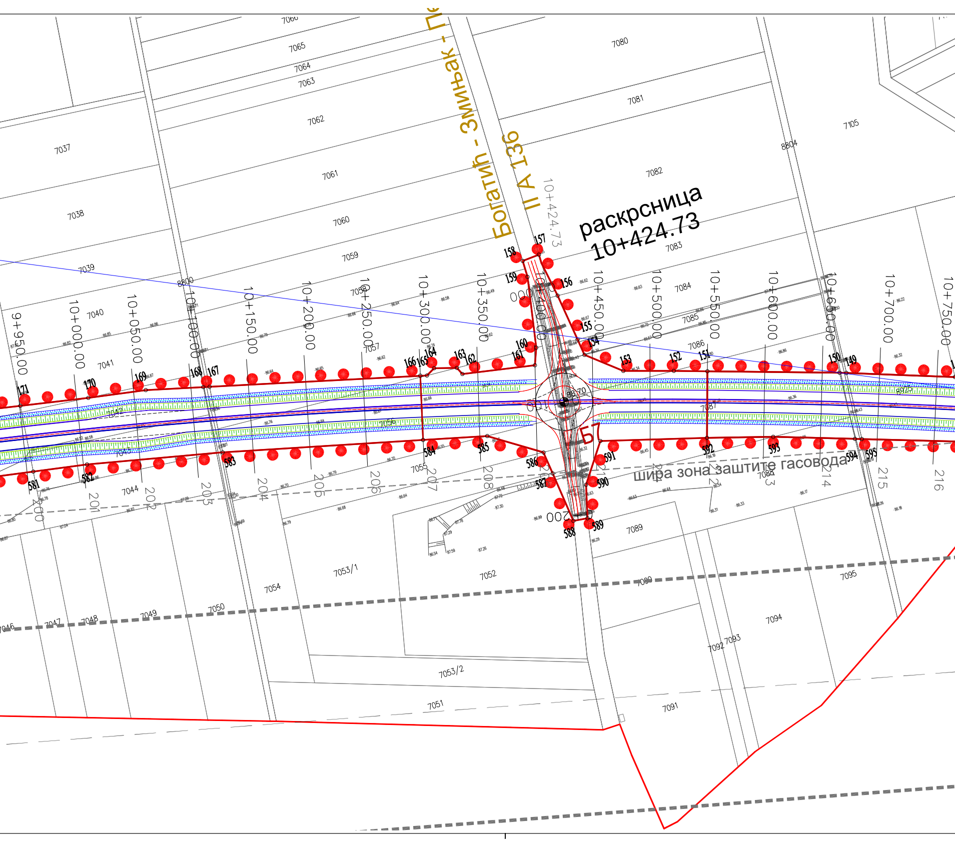
Богатић - Змињак - П
II A 136
раскрсница
10+424.73
10+424.73
шира зона заштите гасовода
Б7
9+950.00
10+000.00
10+050.00
10+100.00
10+150.00
10+200.00
10+250.00
10+300.00
10+350.00
10+450.00
10+500.00
10+550.00
10+600.00
10+650.00
10+700.00
10+750.00
200
201
202
203
204
205
206
207
208
213
214
215
216
7037
7038
7039
7040
7041
7042
7043
7044
7046
7047
7048
7049
7050
7051
7052
7053/1
7053/2
7054
7055
7056
7057
7058
7059
7060
7061
7062
7063
7064
7065
7066
7080
7081
7082
7083
7084
7085
7086
7087
7088
7089
7090
7091
7092
7093
7094
7095
7105
8800
8804
8925
149
150
151
152
153
154
155
156
157
158
159
160
161
162
163
164
165
166
167
168
169
170
171
581
582
583
584
585
586
587
588
589
590
591
592
593
594
595

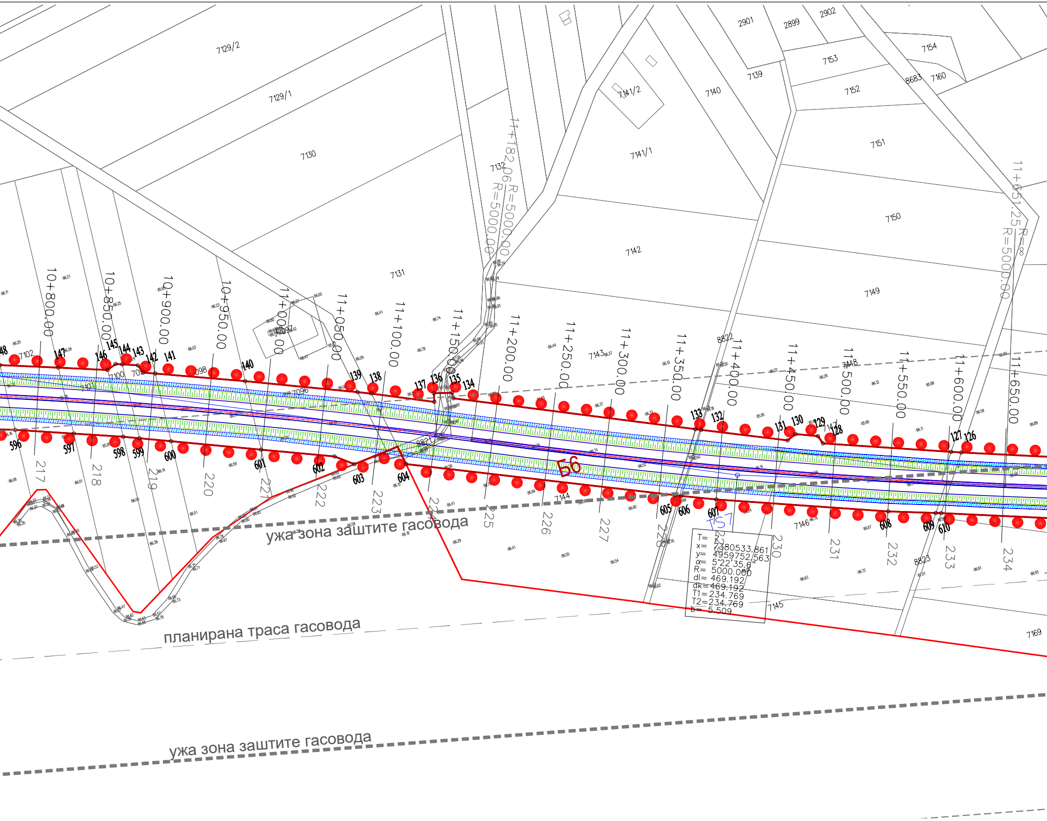
уже зона заштите гасовода
планирана траса гасовода
уже зона заштите гасовода
Б6
TS7
T= 7
x= 7380533.861
y= 4959752.563
α= 5°22'35.6"
R= 5000.000
dl= 469.192
dk=469.192
T1=234.769
T2=234.769
b= 5.509
10+800.00
10+850.00
10+900.00
10+950.00
11+000.00
11+050.00
11+100.00
11+150.00
11+182.06 R=5000.00
R=5000.00
11+200.00
11+250.00
11+300.00
11+350.00
11+400.00
11+450.00
11+500.00
11+550.00
11+600.00
11+650.00
11+651.25 R=∞
R=5000.00
217
218
219
220
221
222
223
224
225
226
227
228
229
230
231
232
233
234
596
597
598
599
600
601
602
603
604
605
606
607
608
609
610
148
147
146
145
144
143
142
141
140
139
138
137
136
135
134
133
132
131
130
129
128
127
126
7129/2
7129/1
7130
7131
7132
7141/2
7141/1
7142
7143
7144
7145
7146
7147
7148
7149
7150
7151
7152
7153
7154
7160
7139
7140
2901
2899
2902
8683
8822
8823
8821
7169
7102
7101
7100
7099
7098
7097
7096

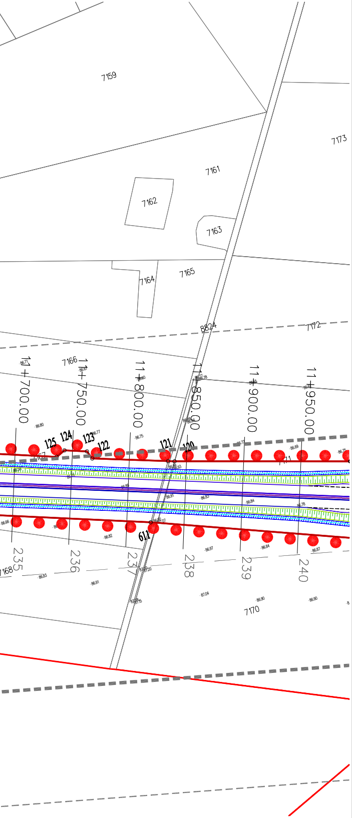
7159
7173
7161
7162
7163
7164
7165
8824
7172
7166
11+700.00
11+750.00
11+800.00
11+850.00
11+900.00
11+950.00
125
124
123
122
121
120
611
235
236
237
238
239
240
7170

ПРОФИЛИ САОБРАЋАЈНИЦЕ Р 1:250

ГЕОМЕТРИЈСКИ ПОПРЕЧНИ ПРОФИЛ НА ПРАВЦУ

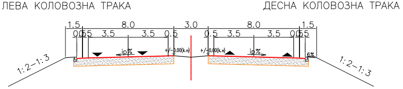
ЛЕВА КОЛОВОЗНА ТРАКА
ДЕСНА КОЛОВОЗНА ТРАКА
1.5
8.0
3.0
8.0
1.5
0.5
0.5
3.5
3.5
0.5
0.5
3.5
3.5
0.5
0.5
ip%
ip%
+/-0.00(к.н)
+/-0.00(к.н)
6%
1:2–1:3
1:2–1:3

ГЕОМЕТРИЈСКИ ПОПРЕЧНИ ПРОФИЛ У КРИВИНИ

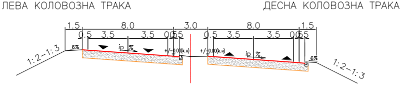
ЛЕВА КОЛОВОЗНА ТРАКА
ДЕСНА КОЛОВОЗНА ТРАКА
1.5
8.0
3.0
8.0
1.5
0.5
3.5
3.5
0.5
0.5
0.5
3.5
3.5
0.5
0.5
6%
ip %
ip %
+/-0.00(к.н)
+/-0.00(к.н)
6%
1:2–1:3
1:2–1:3

ГЕОМЕТРИЈСКИ ПОПРЕЧНИ ПРОФИЛ СА ПРОШИРЕЊЕМ ЗА НИШУ

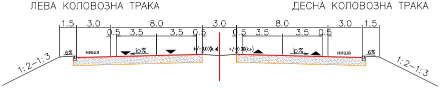
ЛЕВА КОЛОВОЗНА ТРАКА
ДЕСНА КОЛОВОЗНА ТРАКА
1.5
3.0
8.0
3.0
8.0
3.0
1.5
0.5
3.5
3.5
0.5
0.5
3.5
3.5
0.5
6%
ниша
ip%
+/-0.00(к.н)
+/-0.00(к.н)
ip%
ниша
6%
1:2–1:3
1:2–1:3

ЛЕГЕН

КООРДИНАТЕ ДЕТАЉНИХ ТАЧАКА

р.бр.	X	Y	р.бр.	X	Y	р.бр.	X	Y	р.бр.	X	Y
119	7381086.79	4959585.65	148	7379948.10	4960041.31	177	7378818.73	4960338.20	593	7379780.65	4960039.94
120	7380940.45	4959632.60	149	7379858.71	4960073.68	178	7378813.78	4960339.21	594	7379848.21	4960016.41
121	7380935.08	4959634.52	150	7379853.05	4960075.66	179	7378765.65	4960349.11	595	7379853.93	4960014.42
122	7380872.65	4959656.88	151	7379743.26	4960112.20	180	7378664.66	4960364.34	596	7379943.55	4959983.20
123	7380870.13	4959664.22	152	7379715.39	4960121.48	181	7378576.92	4960375.07	597	7379991.48	4959964.40
124	7380851.73	4959671.08	153	7379673.23	4960134.95	182	7378554.14	4960376.58	598	7380031.75	4959948.59
125	7380843.54	4959667.71	154	7379645.21	4960158.65	183	7378493.89	4960378.09	599	7380044.95	4959942.96
126	7380726.67	4959711.66	155	7379643.49	4960173.29	184	7378435.09	4960379.56	600	7380070.54	4959932.05
127	7380718.30	4959714.92	156	7379638.57	4960215.20	185	7378405.36	4960380.31	601	7380143.40	4959901.00
128	7380613.68	4959756.15	157	7379633.97	4960254.40	573	7378336.69	4960287.28	602	7380202.78	4959875.68
129	7380611.46	4959763.59	158	7379618.76	4960253.49	574	7378415.29	4960279.73	603	7380217.29	4959863.95
130	7380593.36	4959771.19	159	7379618.50	4960238.89	575	7378455.77	4960275.86	604	7380260.39	4959850.27
131	7380585.03	4959768.16	160	7379606.87	4960177.55	576	7378513.70	4960271.73	605	7380476.75	4959752.29
132	7380515.72	4959800.03	161	7379601.12	4960163.21	577	7378535.25	4960270.04	606	7380481.61	4959750.17
133	7380511.03	4959802.19	162	7379538.24	4960175.28	578	7378707.27	4960257.78	607	7380509.69	4959737.91
134	7380317.41	4959892.51	163	7379535.35	4960181.83	579	7378802.69	4960251.82	608	7380649.92	4959682.06
135	7380317.80	4959897.47	164	7379516.19	4960187.65	580	7379051.92	4960226.83	609	7380689.26	4959668.01
136	7380302.47	4959901.93	165	7379508.31	4960183.45	581	7379154.47	4960208.43	610	7380693.68	4959666.45
137	7380300.69	4959894.52	166	7379502.77	4960185.11	582	7379201.18	4960200.05	611	7380904.38	4959588.07
138	7380250.36	4959918.49	167	7379324.10	4960232.10	583	7379317.49	4960173.95			
139	7380239.19	4959923.19	168	7379318.81	4960233.50	584	7379487.93	4960130.76			
140	7380148.35	4959962.35	169	7379270.03	4960246.38	585	7379542.43	4960116.95			
141	7380075.43	4959992.69	170	7379220.03	4960255.23	586	7379585.01	4960088.10			
142	7380065.55	4959996.81	171	7379161.25	4960266.76	587	7379587.03	4960068.27			
143	7380063.14	4960004.19	172	7379098.10	4960279.19	588	7379591.63	4960023.17			
144	7380050.29	4960009.20	173	7379094.44	4960286.03	589	7379604.10	4960021.59			
145	7380044.85	4960011.32	174	7379075.18	4960289.86	590	7379611.87	4960049.94			
146	7380036.57	4960008.37	175	7379067.63	4960285.22	591	7379635.45	4960082.61			
147	7379996.12	4960023.59	176	7379058.87	4960286.90	592	7379725.08	4960056.72			

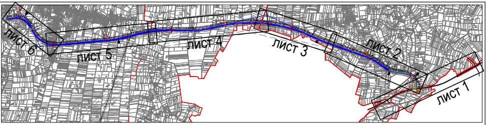
лист 6
лист 5
лист 4
лист 3
лист 2
лист 1

Д А

граница Плана = регулациона линија
граница општине Богатић
граница катастарске општине КО Клење и КО Дубље
ознака грађевинске парцеле
граница грађевинске парцеле
осовина пута
ознака државног пута
зона заштите далековода 220kV бр.209/1
ужа зона заштите гасовода*
шира зона заштите гасовода*

транснационални гасовод "Јужни ток"
интерконекција према Републици Српској

Доносилац плана:
ОПШТИНА БОГАТИЋ

Наручилац:
ЈП ПУТЕВИ СРБИЈЕ

Обрађивачи:
ИНСТИТУТ ЗА АРХИТЕКТУРУ И УРБАНИЗАМ СРБИЈЕ
Institute of Architecture and Urban & Spatial Planning of Serbia

ИНСТИТУТ ЗА ПУТЕВЕ А.Д.

ПЛАН ДЕТАЉНЕ РЕГУЛАЦИЈЕ ДРЖАВНОГ ПУТА IБ РЕДА ШАБАЦ-ЛОЗНИЦА И ДРЖАВНОГ ПУТА IБ РЕДА СЛЕПЧЕВИЋ-ГРАНИЧНИ ПРЕЛАЗ БАДОВИНЦИ (ПАВЛОВИЋА МОСТ) У ОПШТИНИ БОГАТИЋ

Одговорни урбанисти:
др Наташа Даниловић Христић, дипл.инж.арх.
Драган Михајловић, дипл.инж.грађ.
др Небојша Стефановић, дипл.простор.план.

РЕГУЛАЦИОНО - НИВЕЛАЦИОНИ ПЛАН СА ПОПРЕЧНИМ ПРОФИЛИМА И ЕЛЕМЕНТИМА ЗА СПРОВОЂЕЊЕ ПЛАНА

3

РАЗМЕРА 1:2.500

лист 3-3